





Para Todos

- Imposto de capitulação
- O valor dos Stradivarius
- O avião e o motor
- Tandem singular
- No fim

Esta semana está-se arrecuando... no este anno um imposto de capitulação. E' o melhor...

OS stradivarius são sempre vendidos por altos preços. E quantos não existem por esse mundo...

OS moradores de Copacabana queixam-se... dos aviões. Com effeito, os aviões deram agora para fazer exercicios nocturnos...

O Canadá tem uma policia... aerea. Recentemente, em avião, dois policiaes procuravam num districto rural...

EPHEMERIDES brasileiras de hoje. - E' desta data, em 1536, a bula do papa Paulo III instituiu em Portugal a Inquisição...

DOIS traços dominam o homem moderno: o espirito gregario e o desejo de si mesmo se provar que é independente.

PARIS, 22 (United Press) - Annuncia-se que o governo autorizou os engenheiros navaes a submeter planos para a construção do "Atlantique n. 2", que será o navio mais moderno, rapido e seguro

O Partido Economista e os seus candidatos

DECLARAÇÕES DO DR. OCTAVIO MEIRA AO "DIARIO DE NOTICIAS"

"Votar no Partido Economista é o dever do eleitoado consciente", afirma o entrevistado

A intensa actividade eleitoral do Partido Economista, que está batendo o "record" da qualificação no Districto Federal e interessando grandemente a população carioca...

Impossível fazer qualquer previsão sobre assumpto ainda não tratado pelas comissões de Partido. O nosso candidato actual é o nosso programma...

IDEIAS DE RENOVACAO. Proseguindo, declara: - O Partido Economista faz a propaganda dos principios que parecem mais convenientes...

Vão ser explorados os jogos desportivos

O chefe de policia recebeu comunicação do interventor no Districto Federal, que foi dada permissão ás sociedades seguintes, para explorarem os jogos desportivos...

"Magnifico Hotel" Apartos situados num bellissimo parque, por preços excepcionaes, com ou sem refeições. OPTIMA MORADIA NO VERAO

A terra que cura...

Ricardo PINTO

O Syndicato Medico vae examinar esse caso da terra que tem virtudes therapeuticas, descoberta ultimamente por um velho qualquer...

Esta é a razão, afinal, por que se me affirma mais condemnavel a indifferença das autoridades sanitarias e mais louvavel, em compensação, a attitudão do dr. Poggel...

O PARTIDO ECONOMISTA E O DEVER DO ELEITORADO CARIOCA

Votar no Partido Economista é um dever do eleitoado consciente desta grande cidade - accenta. - Um outro dever, mais imperioso e nobre...

QUASI SEPULTADOS PELA NEVE

OS TURISTAS FORAM DESCOBERTOS E SALVOS PELOS FAMOSOS CAES DE SÃO BERNARDO. MILAO, 22 (A. B.) - Os famosos caes de São Bernardo acabam de inscrever em seu activo mais uma façanha notavel.

O PEDIDO DE DEMISSÃO DO DR. JOÃO TOSTES, DIRECTOR DO DEPARTAMENTO NACIONAL DO CAFE'

Já era esperada essa attitudão do grande lavrador mineiro

Como anteciparam os vespertinos, o dr. João Tostes, solicitou ao ministro da Fazenda, demissão do cargo de director do Departamento Nacional do Café.

Embora oficialmente não tivesse sido convidado para a direcção do Departamento pela sua condição de lavrador mineiro, o afastamento do dr. João Tostes, determinará, todavia, de certo modo, um enfraquecimento para a lavra cafeeira de Minas...

ALISTAMENTO ELEITORAL

Foram designados quatro juizes para o Districto Federal

O presidente do Tribunal Regional acaba de nomear quatro juizes vitalicios para o serviço eleitoral. Foram os seguintes, os nomeados: o juiz de Direito, Burle de Figueiredo e os pretores vitalicios Ribeiro da Costa, Nelson Hungria e Augusto Saboia Lima.

Loteria Federal do Brasil

Resumo dos premios da 22ª extracção, em 22 de março de 1933. 20.939 (Rio) ..... 200.000 7.829 (São Paulo) .... 100.000 8.416 (São Paulo) .... 10.000 16.376 (Rio) ..... 5.000 7.850 (São Paulo) .... 3.000 10.047 (Rio) ..... 2.000 23.637 (Bahia) ..... 2.000 12.415 (Florianopolis) ... 1.000 23.476 (São Paulo) .... 1.000 12.294 (São Paulo) .... 1.000 20.110 (Rio) ..... 1.000 19.811 (Recife) ..... 1.000 E mais 10 premios de 500, 30 de 200, 100 de 100, 200 de 50, e 500 de 50.000, todos sorteados. Os numeros terminados em 0, cabem o premio de 50.000.

Gillette, azues,

legitimas - as laminas de super qualidade, Deseira, 10.000, Casa Germany, Gonç. Dias, 50.

O commando interino da Policia Militar

Devido á enfermidade do coronel Lucio Esteves, o ministro da Justiça designou para substituí-lo, interinamente, no commando da Policia Militar, o tenente-coronel Azeredo Coutinho.

POLITICA

CONSOLO CHRISTÃO

O brasileiro gosta de phrases. Compreendeu isso o general Góes Monteiro, que, na segunda Republica, explorou esse genero de popularidade tão do agrado dos srs. José Bonifacio, Mauricio de Lacerda, Irineu Machado e outros.

Alinda não foi marcada a data da installação da Constituinte. E o sr. Antunes Maciel, ministro da Justiça, fez, hontem, sobre o assumpto, as seguintes declarações: - Alinda não podemos marcar esta data. A aprazida será feita por processo diverso...

Trabalha-se em S. Paulo pela organização da "chapa unica"

S. PAULO, 22 (A. B.) - Sob os auspícios da Associação Commercial de S. Paulo, proseguem as tentativas de formação de uma chapa unica com que S. Paulo concorrerá ás eleições de maio proximo.

O ESCANDALO DO NATIONAL CITY BANK DE NOVA YORK

Foi preso o sr. Charles Edwin Mitchell, ex-presidente daquelle estabelecimento bancario. NOVA YORK, 22 - (U. P.) - Foi preso em sua residencia, na Quinta Avenida, o ex-presidente do National City Bank de Nova York, sr. Charles Edwin Mitchell, sob a accusação de ter formulado uma declaração fraudulenta sobre seus haveres...

Primeiro Congresso dos Funcionarios Civis da União

A reunião de hoje e a audiéncia de hontem do chefe do governo provisório. Realizar-se-á, hoje, em um dos salões da Federação Brasileira Pelo Progresso Feminino, á rua Pedro I n.º 7, 2.º andar, ás 20 horas (Edificio Paschoal Segredo), uma reunião extraordinaria da Comissão Executiva do 1.º Congresso dos Funcionarios Civis da União, a qual tratará da approvação do programma e do regimento interno do alludido Congresso, de autoria do sr. Tito Livio de Sant'Anna.

QUANTO DEVA PAGAR O BANQUEIRO CHARLES MITCHELL

NOVA YORK, 22 - (U. P.) - O governo allega que o banqueiro Charles Mitchell devia pagar a quantia de 657.152 dolares pelo imposto sobre a renda relativo ao anno de 1923, quando o contribuinte declarou ter experimentado uma perda de 48.000 no mesmo anno. A accusação basea-se no facto de ter o sr. Mitchell, segundo se diz, vendido a sua esposa 18.300 acções da National City Company por meio de cartas sem entrega de dinheiro. Essa transacção estipulava que as acções sejam devolvidas ao sr. Mitchell no dia 24 de março de 1932 pelo preço da venda, embora as cotizações dos mesmos valores nos mercados experimentassem em trementes importantes alterações.

Esgotos da Capital Federal

A Companhia The Rio de Janeiro - City Improvements previne ao publico que pelos seus contractos com o Governo Federal e regulamentos em vigor, só ella poderá executar qualquer obra de esgoto, mesmo as addições ou extra-

CLINICA DE VIAS URINARIAS DR. SAMUEL KANITZ

Membro da Sociedade de Urologia da Allemânia, ex-assistente dos professores Liechtenberg, Lewin, Joseph, de Berlin, e Haslinger, de Vienna. Especialista: em doenças dos Rins, Bexiga, Prostata, Urethra, Doenças de Senhora, Diathermia, Ultra-Violetas. Consultorio: 7 de Setembro 12, Sob., das 13 ás 17 horas. Phone: 4-1493.

Light. A melhor decoração. Laminadas Artísticas. Imagem de uma mulher com um abajur e um lustre.



# Casablanca, 28 (U. P.)-Chegou Mermoz acompanhado do mecanico Manuel. O intrepido aviador espera partir amanhã antes do meio dia para Cabo Verde.

## OPORTUNIDADES

**OCULISTA**  
Dr. Gabriel de Andrade — Rua Azeite Gunnebar 134 — Cincelândia — De 1 a 5 horas.

**Dr. Arthur Moses (LABORATORIO)**  
Exames de urina, urinas, escarro, sangue liquido rachiado, tumores, Hemocultura, Soro-aglutinação, (Typho e Paratypho), Contagem de leucocytos (supuração), Diagnostico bacteriologico da diptheria. Reações de Wassermann e de Kahn. Dosagem de uréa, glicose, chloretos, cholesterina creatinina no sangue. Constante de Ambrós. Vacinas autogênas. R. DO ROSARIO 134 1º andar — Tel. 3-5505.

**Dr. Emilio Sá**  
Vias urinarias. Blenorragia e suas complicações. Doenças anorreticas. Hemorroidas sem operação. Fistulas, etc. — Quitanda n. 17 — Tel. 2-3080. — Conde de Bomfim 479 — Tel. 2-2624.

**Dr. Joaquim Motta DOENÇAS DA PELLE E SYPHILIS**  
Docente da Faculdade, membro titular da Academia de Medicina, chefe de serviço da Fundação Gaffrée-Guile. — Rua Uruguaiana 104 — Diariamente das 4 às 6 hs. — Tel. 3-2497.

**Clinica Dr. Moura Brasil**  
Molestias dos olhos, Dr. Moura Brasil e Amal — Rua Uruguaiana 25 — 1º. De 1 a 5 horas.

**Dr. Augusto Linhares**  
De volta da Europa reabriu seu consultorio: Rua São José 69. Tel. 2-0515. OUVIDOS, NARIZ e GARGANTA — CIRURGIA ESTHETICA.

**Dr. Duarte Nunes VIAS URINARIAS**  
Conorréa e suas complicações — Hemorroidas e hydrocele sem operação e sem dor — Rua S. Pedro 64 — Das 8 às 18 hs.

**Prof. Arnaldo de Moraes**  
Da Faculdade F. de Medicina e Docente da Universidade do Rio — Partos em casa de saúde e a domicilio. Molestias e operações de senhoras — Rua Rodrigo Silva 14, 2º andar, 2-2604. — Residência: rua Princesa Januária 12 (Botafogo) — Tel. 5-1815.

**Prof. Francisco Eiras GARGANTA — NARIZ e OUVIDOS**  
AVICULIAS: cura radical physiotherapica sem operação. (Geryza agudo, sinusites, anginas otites, mastoidites agudas, CANCER da face, boca, labios, lingua, garganta, nariz, ovídios; tratamento pela diathermo-coagulação (Clinica de physiotherapia especializada). Edificio Odeon, 4º andar, sala 418 — Cincelândia — Das 10 às 18 hs.

**Dr. M. Vaz de Mello**  
Docente e Assist. da Fac. Medicina — Clinica de crianças — Consultorio: 7 Setembro 73, Telephone 4-4102. — Resid.: 8-2911.

**Dr. Miguel Motta**  
Radiotherapia superficial e profunda — Av. Rio Branco 111 — Sala 110 — Diariamente das 8 às 10 da manhã e das 2 às 4 da tarde.

**Os annuncios da seção OPORTUNIDADES são reproduzidos sem augmento de preço na nossa edição das 11 horas.**

## Vão ser inauguradas novas galerias de pintura e esculptura na Escola Nacional de Bellas Artes

### A Pinacotheca está sendo franqueada ao publico tambem aos domingos

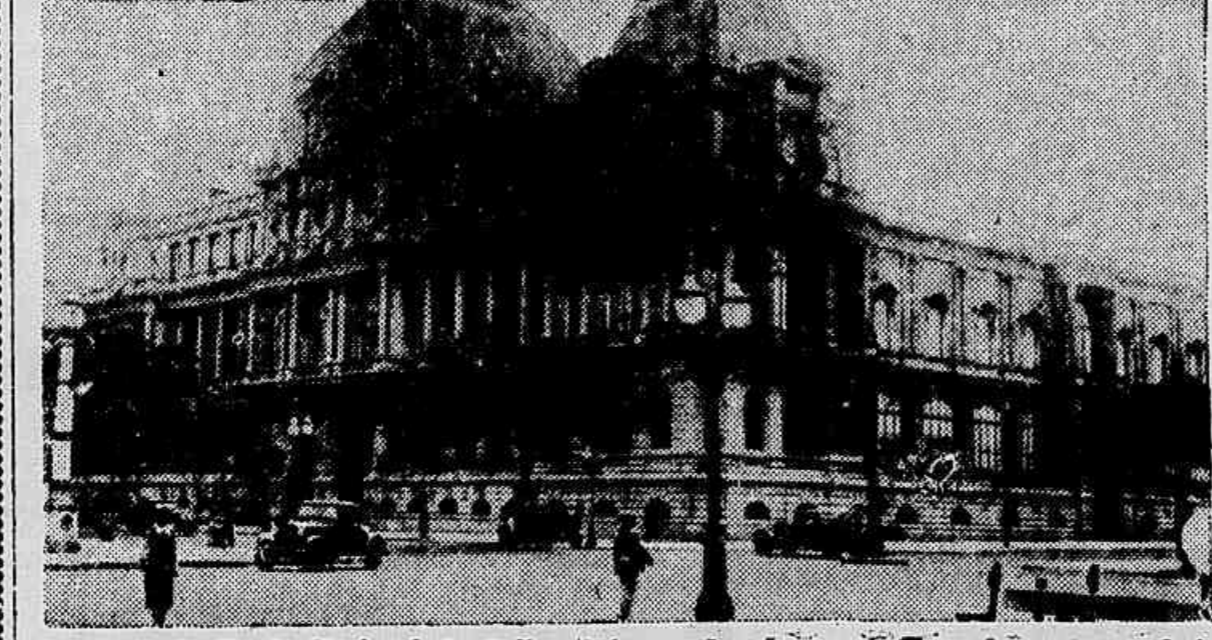

O edificio da Escola Nacional de Bellas Artes, onde vão ser inauguradas novas galerias

A Pinacotheca da Escola Nacional de Bellas Artes vai inaugurar brevemente varias galerias novas, cuja installação está sendo ultimada.

Nas novas galerias, figurará uma série de quadros de subido valor artistico, doados pelos barões de São Joaquim. pelo colleccionador Luiz de Rezende e outros, os premios de viagem, os quadros dos concursos de professores e os envios de pensionistas do Estado.

Será uma nota de interesse para os apreciadores das bellas artes a ampliação das galerias da Escola Nacional

de Bellas Artes, onde ha tantas preciosidades dignas de admiração.

Visitando-a, pode-se fazer, rapidamente, um inventario sobre a cultura artistica brasileira, na esculptura e na pintura. Lá estão as obras dos nossos pintores mais notaveis: Pedro Americo, Victor Meirelles, Rodolpho Amoedo, Elyseu Visconti, Baptista da Costa e tantas outras figuras singulares, e dos mais vigorosos artistas moços, como Oswaldo Teixeira, Candido Portinari, Jordão de Oliveira, Manoel e Haydée Santiago, Lucillo e Georgina de Albuquerque.

**BLENOL**  
TONICO DOS RINS E MUCOSAS NOS DOIS SEXOS

Unico seguro, eficaz contra inflamações e fúrias, Correntes velhas e novas de uretra e útero, em qualquer idade, qualquer causa.

Cura rapida Leucorreas, Prostatites e suas causas; Desintoxica desinfiltra rins e mucosas, regulariza suas funções, combatendo melhor Albumina, Açúcar, Fosfatos, Hematuria Calcéola, Arelas.

**ACIDO URICO**  
Cortiva o que chamam Acido Urico, momento nos pés, ao DERMOL é superior a tudo. Acalma logo, tira a dor e evita infecções perigosas, cecorrições, pancadas, golpes. Ver bulas dos especificos. DR. DERMOL - CAIXA 688 - RIO -

**O "General Artigas" trouxe uma missão economica allemã**

Os seus membros percorrerão todo o Brasil

Chegou, hontem, a bordo do "General Artigas" a missão economica da Alemanha que vem percorrer o Brasil em viagem de estudos.

A delegação e composta do professor Paul Vogeler, coronel Gaelzer Ketto, dr. Peter Thurner e Ar Kurt Passano.

Acordado pela reportagem o professor Paul Vogeler, chefe da missão, disse as razões da missão:

— Como o Brasil representa um dos grandes celeiros do mundo, para elle se voltam os olhos das nações europeas. A Alemanha, que tem aqui residindo grande numero dos seus filhos e sabendo que elles querem a esta terra como a uma segunda patria, resolveu enviar uma missão economica que percorrerá todo o Brasil, pesquisando as suas riquezas e os meios de estreitar as boas relações já existentes em todos os ramos da actividade humana.

Representamos o capital, a industria e a colonização allemã.

Para onde nos mandam o governo brasileiro seguiremos, afim de constatar o que poderemos fazer pelos dois países amigos.

E' esta a nossa missão neste grande paiz sul-americano.

**Ch!... é CINZANO**

**Si a Tosse lhe rouba o sono, chame em seu socorro o "Bromil", que é a "Policia das vias respiratorias" e que faz a Tosse desaparecer a disparada.**

**TOSSE? BROMIL**

O paquete "General Artigas" foi o primeiro paquete allemão chegado a nosso porto tendo no mastro, hasteada, a bandeira imperial allemã, que voltou depois da ascensão de Hitler ao poder a ser bandeira nacional germanica.

## PARA A ELEIÇÃO DA CONSTITUINTE

### Está sendo estudada a confecção de urnas e gabinetes indevassaveis

OCodigo Eleitoral diz, no seu artigo 57, acerca do sigillo do voto, o seguinte:

"Art. 57 — Resguarda o sigillo do voto em dos processos mencionados abaixo.

1. Consta o primeiro das seguintes providencias:

1) uso de sobrecartas officiaes, uniformes, opacas, numeradas de 1 a 9 em séries, pelo presidente, a medida que são entregues aos eleitores;

2) Isolamento do eleitor em gabinete indevassavel, para o só effeito de introduzir a cedula de sua escolha na sobrecarta e, em seguida, fechala-a;

3) verificação da identidade da sobrecarta, a vista do numero e rubricas;

4) emprego de urna sufficientemente ampla, para que se não acumulem as sobrecartas na ordem em que são recebidas."

Ahi, como se vê, fala-se de gabinete indevassavel, e de sobrecartas. Esta ultima questão, embora carecesse de ser resolvida, não apresentava maiores difficuldades, e seria facilmente atendida em vinte ou trinta dias.

Já em relação ao "gabinete indevassavel", a difficuldade se offereceria maior. Havia que estudar-lhe o modelo e, acima de tudo, a construção e distribuição por todo o paiz, e isso ainda não fora feito e só ha poucos dias algum se lembrou de chamar a atenção do titular da Justiça para o caso.

O sr. Antunes Maciel immediatamente procurou resolver o problema, delle se occupando. Os ministros de Estado muitas vezes, até a questões desta natureza têm de prover... E o sr. Antunes Maciel, considerando a escassez de tempo, pois estavam a menos de mez e meio da data da realização do pleito, prontamente buscou a solução precisa, tendo sido dada, de accordo com a solução encontrada, as providencias que se impunham.

A eleição constituinte já não se deixará de realizar, pois, por essa razão...

## O transito entre Meyer e Campo Grande

**PROVIDENCIAS DO INSPECTOR DO TRANSITO**

O Inspector do Trafego, capitão Riograndino Kruei, resolveu inaugurar um posto dessa repartição na jurisdicção do 23.º districto, chefiado pelo fiscal Luiz Gonzaga da Silva, afim de regularizar o movimento de transito naquelle suburbio, sensivelmente desenvolvido ultimamente.

Esse posto desenvolverá a sua acção entre as estações de Meyer e Campo Grande.

Outra providencia agora posta em execução pelo inspector é o funcionamento de uma escola destinada a ministrarem instruccões aos fiscaes recentemente nomeados.

De accordo com as determinações do capitão Riograndino Kruei, já estão recebendo licenças sobre transito os novos funcionarios.

## Passagens fornecidas pela Central

A estação D. Pedro II forneceu hontem, por conta dos diversos ministerios, 75 passagens na importancia de R\$ 3.529.300. Essas requisicões foram assim distribuidas: Ministerio da Viacão, uma passagem, na importancia de 645.400; Ministerio da Guerra, quinze na quantia de 672.500; Ministerio da Marinha, uma a 28.500; Ministerio da Justiça, 15, por 653.800; Ministerio da Agricultura, seis, na somma de 474.800; e Ministerio do Trabalho, 35, num total de 1.681.000.

## A RENDA DA CENTRAL

A renda da Central do Brasil e das estradas de ferro filadas no dia 21 do corrente attingiu a importancia de 408.100.400, para m.e.m. 358.628.000, sobre igual dat do anno anterior.

**Joias**  
Cautelas da Caixa Economica  
Empresta o VALOR REAL

**Casa Gonthier**  
45, Luiz de Camões, 47, e 195, 7 de Setembro, 195



**Se sofre de impurezas do sangue tome Urotropina**

Poucos minutos depois de ser tomada, a Urotropina penetra no sangue, na urina, bilis, etc., exercendo um poderoso effeito depurador-desinfectante que ajuda o organismo na luta contra as doenças. Expulse as impurezas do sangue, evite as infecções urinarias e biliares fazendo uma "limpeza interna" do organismo com a Urotropina. Exija a embalagem original e peça sempre:

**Urotropina**  
TUBOS DE 20 COMPR. Schering

## Cultos e Crenças

**CATHOLICISMO**  
MATRIZ DE S. JOSE'  
Hoje, quinta-feira, como em todas as quintas-feiras do anno, haverá missa ás 9 horas no altar da Capella do Santissimo Sacramento.

**IGREJA DE S. BENEDITO DOS PILARES**  
Reunião  
A Conferencia Vicentina do Sagrado Coração de Jesus, reunese amanhã ás 20 horas, em sessão ordinaria.

**IGREJA DE N. SENHORA DAS DORES**  
Todos os Santos  
SANTAS MISSOES  
Obedecendo ao desejo do exmo. cardeal de Sebastião Leme, dois padres redemptoristas estão prestando as Santas Missões até o dia 29 de março, na igreja de Nossa Senhora das Dores, dedicada para tão nobre fim, pelas religiosas do Carmelo da Santissima Trindade.

São convidados todos os moradores do bairro e das parochias vizinhas para estas piedosas e uteis exercicios, que obedecerão ao seguinte horario:

Missa — 6, 7, 11 e 8 1/2 horas.

Precações — ás 8 horas da manhã e ás 19 1/2 horas.

Benção do Santissimo. A's 17 horas — Catechismo.

**MATRIZ DO ENGENHO DE DENTRO**  
Hoje, ás 9 horas, reunese a Conferencia Vicentina, de São José.

**INSTITUTO "E. S. FRANCISCO DE SALLES"**  
Travessa Magalhães Castro, 6 — (Riachuelo)  
Amanhã, haverá missa ás 9 horas; e á tarde, ás 16 1/2 horas, benção do Santissimo Sacramento.

**OURO ATÉ 11\$500**  
Compram-se joias velhas, brilhantes, pratarias antigas. E' quem melhor paga.

**"A CASA DO OURO"**  
OUVIDOR 95  
Tel. 3-5276 — Proximo á Avenida.

**ALMOCE ou JANTE NO RESTAURANT CAMPESTRE**  
e terá sempre uma sadio alimentação

**PETISQUEIRAS PORTUGUEZAS**  
37 OURIVES 37  
(Entre B. Aires e Alfandega)

**O TEMPO**  
Boletim diario da Directoria de Meteorologia

PREVISÕES PARA O PERIODO DE 14 HORAS DO DIA 22 A'S 18 HORAS DO DIA 23

Districto Federal e Niteroy. — Tempo: Bom com nebulosidade, passando a instavel. Temperatura: Estavel á noite e ligeira ascensão de dia. Ventos: Variaveis e frescos.

Estado do Rio de Janeiro. — Tempo: Bom com nebulosidade, passando a instavel, salvo á noite onde será bom, com nebulosidade em todo o periodo. Temperatura: Estavel á noite e ligeira ascensão de dia.

Estados do sul. — Tempo: Bom, passando a instavel com chuvas, agravando-se no Rio Grande do Sul. Temperatura: Ligeira ascensão em São Paulo, estavel até Santa Catharina e em declinio no Rio Grande do Sul.

Vantões: Variaveis, frescos, rondando para o sul com rajadas em Santa Catharina e Rio Grande do Sul.

**KAKI**

FABRICACÃO DA **COMPANHIA AMERICA FABRIL**

**CAVADOR**

MARCA REGISTRADA

RIO DE JANEIRO











NAVEGAÇÃO ECONOMIA COMMERCO INDUSTRIA

MOVIMENTO DE VAPORES LINHAS TRANSCOENICAS DA EUROPA PARA A AMERICA DO SUL

Table with columns: PROCEDENCIA, RIO DE JANEIRO, DESTINO, PORTOS, NAVIOS, SAÍDA, PORTOS, PARA MAIS INFORMAÇÕES

DA AMERICA DO SUL PARA A EUROPA

Table with columns: PROCEDENCIA, RIO DE JANEIRO, DESTINO, PORTOS, NAVIOS, SAÍDA, PORTOS, PARA MAIS INFORMAÇÕES

DA AMERICA DO SUL PARA OS ESTADOS UNIDOS E JAPÃO

Table with columns: PROCEDENCIA, RIO DE JANEIRO, DESTINO, PORTOS, NAVIOS, SAÍDA, PORTOS, PARA MAIS INFORMAÇÕES

DOS ESTADOS UNIDOS E JAPÃO PARA A AMERICA DO SUL

Table with columns: PROCEDENCIA, RIO DE JANEIRO, DESTINO, PORTOS, NAVIOS, SAÍDA, PORTOS, PARA MAIS INFORMAÇÕES

LINHAS COSTEIRAS

Table with columns: NAVIOS, SAÍDA, DESTINO, TEL., NAVIOS, SAÍDA, DESTINO, TEL.

BANCOS E COMPANHIAS

COMPANHIA RADIOTELEGRÁFICA BRASILEIRA São convidados os acionistas da Companhia Radiotelegráfica Brasileira a se reunirem na sede...

COMPANHIA CERAMICA SANTO ANTONIO S. A. Convocam-se os acionistas para a sessão da assembleia geral ordinária a se realizar no dia 31...

MOINHO FLUMINENSE S. A. Observado que foi o disposto no artigo 147 do decreto n. 434 de 4 de julho de 1931...

COMPANHIA DE FOSFÓRITOS DO NORTE São convidados os acionistas a se reunirem em assembleia geral ordinária...

CAES DO PORTO VAPORES A SAIR ARIZONA MARU - Sairá ás 13 horas, do armazém 10, para África...

SERRA GRANDE - No porto, carregando, seguirá amanhã, 24 do corrente, para Santos, Paranaguá, Antonina, Rio Grande, Pelotas e Porto Alegre...

PEREIRA CARNEIRO & C. LIMITADA Companhia Comercio e Navegação 110 - AVENIDA RIO BRANCO - 112

Advertisement for Pereira Carneiro & C. Limitada, including shipping schedules and contact information.

MERCADO CAMBIAL

Libra, 90 d., 5 37/128, 458376; á vista, 5 31/128, 458782 Dollar, 138300 - Escudo, 6430

CAMARA SYNDICAL DOS CORRETORES CURSO OFFICIAL DO CAMBIO Londres, 90 d. 5 9/32, 458443 India (rupia), 45000

EM SANTOS

RESUMO DO MERCADO DE CAMBIO SANTOS, 22. - Este mercado abriu ás 10.12, com o Banco do Brasil comprando libras a 44840 e dólares a 138920...

EM PARIS

PARIS, 22. FECHAMENTO Hoje Anterior S/Londres, á vista, por libra, 87.27 87.19

EM LONDRES

LONDRES, 22. TELEGRAMMA FINANCIAL Taxa de desconto: Fechamento Anterior Banco da Inglaterra, 2 1/2% 2 1/2%

WEST IVIS - De Los Angeles no dia 1 de abril, sairá no mesmo dia para Buenos Aires. PARNAYHA - De Santos e escalas, no dia 1 de abril.

CORREIOS Serão expedidas hoje malas pelos seguintes vapores: ITAQUERA - Para Santos, Paranaguá, Antonina, Imbituba, Rio Grande, Pelotas e Porto Alegre...

MALA REAL INGLEZA PARA A EUROPA H. Brigade ... 28 Março Desna ... 4 Abril

CHEGADAS DO NORTE SAHIDAS PARA O NORTE Companhia Dias Horas Companhia Dias Horas Condor ... Quintas 16 horas Condor ... Quintas 6 horas

PORTOS DE ESCALA E FECHAMENTO DE MALAS PARA O NORTE AEROPOSTALE - Phone 4-7496 - Victoria, Caravellas, Macéio, Recife, Natal, Africa Occidental, Marruecos e Europa...

Advertisement for Napoleão de Alencastro Guimarães - Depositario Judicial, including shipping schedules and contact information.

Table with columns: Banco da Espanha, Banco da Alemanha, Em Londres, 3 meses, t/venda, Em Nova York, 3 meses, t/compra

Table with columns: S/Nova York, á vista, por libra, S/Genova, á vista, por libra, S/Madrid, á vista, por libra

Table with columns: S/Londres, telegraphica, por libra, S/Paris, telegraphica, por franco, S/Genova, telegraphica, por lira

Table with columns: S/Londres, taxa tel., por \$ ouro, t/venda, S/Londres, taxa tel., por \$ ouro, t/compra

Table with columns: S/Londres, taxa tel., por \$ ouro, t/venda, S/Londres, taxa tel., por \$ ouro, t/compra

Table with columns: S/Londres, taxa tel., por \$ ouro, t/venda, S/Londres, taxa tel., por \$ ouro, t/compra

Table with columns: S/Londres, taxa tel., por \$ ouro, t/venda, S/Londres, taxa tel., por \$ ouro, t/compra

Table with columns: S/Londres, taxa tel., por \$ ouro, t/venda, S/Londres, taxa tel., por \$ ouro, t/compra

Table with columns: S/Londres, taxa tel., por \$ ouro, t/venda, S/Londres, taxa tel., por \$ ouro, t/compra

Table with columns: S/Londres, taxa tel., por \$ ouro, t/venda, S/Londres, taxa tel., por \$ ouro, t/compra

Table with columns: S/Londres, taxa tel., por \$ ouro, t/venda, S/Londres, taxa tel., por \$ ouro, t/compra

Table with columns: S/Londres, taxa tel., por \$ ouro, t/venda, S/Londres, taxa tel., por \$ ouro, t/compra

Table with columns: S/Londres, taxa tel., por \$ ouro, t/venda, S/Londres, taxa tel., por \$ ouro, t/compra

Table with columns: S/Londres, taxa tel., por \$ ouro, t/venda, S/Londres, taxa tel., por \$ ouro, t/compra

Table with columns: S/Londres, taxa tel., por \$ ouro, t/venda, S/Londres, taxa tel., por \$ ouro, t/compra



